jeremias®
KOMÍNOVÉ SYSTÉMY

# MONTÁŽNÍ NÁVOD

Systém
DW-KLK
Krácení rovných elementů

POZOR: Prvky DW-KLK lze zakrátit maximálně na polovinu své původní délky.

**1** Změřte vzdálenost mezi spojovacími prvky (rozměr A) a přidejte hodnotu 2 x 60mm pro překrytí spojů (B)

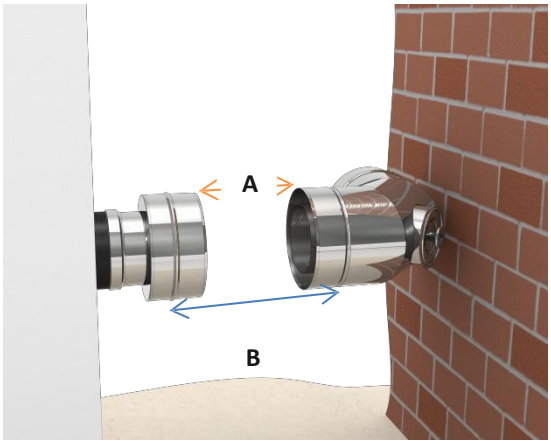


**2** Připravte délkový prvek podle obrázku níže

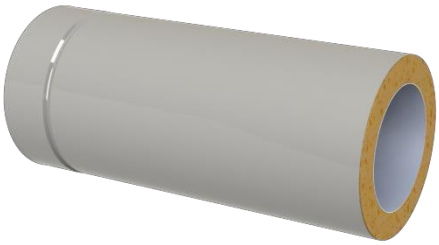

**3** Prvek seřízněte (mějte na paměti 2 x 60mm) – ROZMĚR B

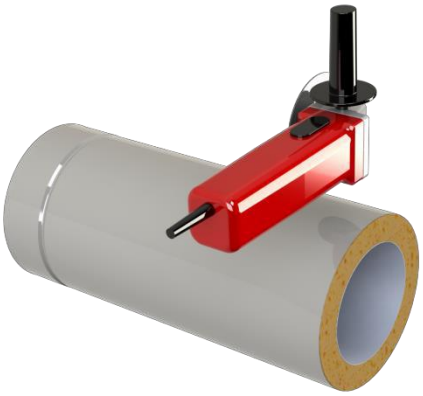

**4** Seříznout prvek vně i uvnitř společně s izolací. Odříznutá část může být odstraněna

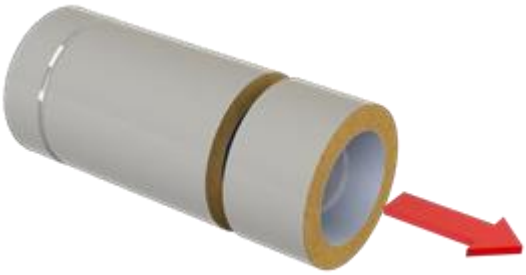


Tiskové chyby a technické změny jsou vyhrazeny!

**5** Pomocí pilníku zahlaďte ostré hrany.

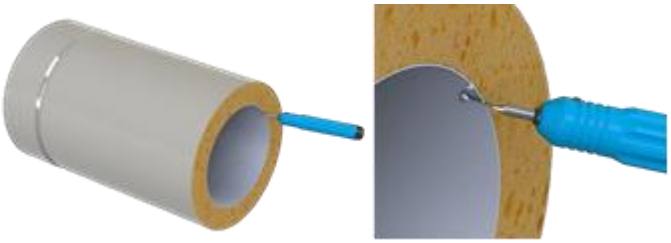

**6** Naneste vrstvu KL pasty (na zásun) Spoje přiložte k sobě a pomocí kladiva a dřevěné desky zatloukněte prvky do sebe

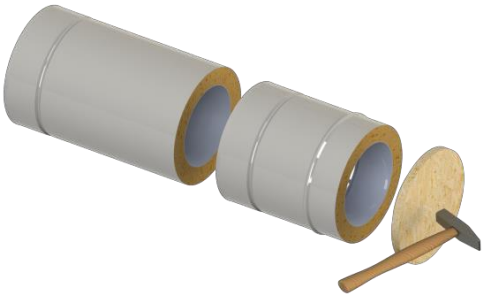

**7** Připevněte stahovací sponu ke spoji mezi oběma trubkami



**POZOR: Prvky DW-KLK lze zakrátit maximálně na polovinu své původní délky!**